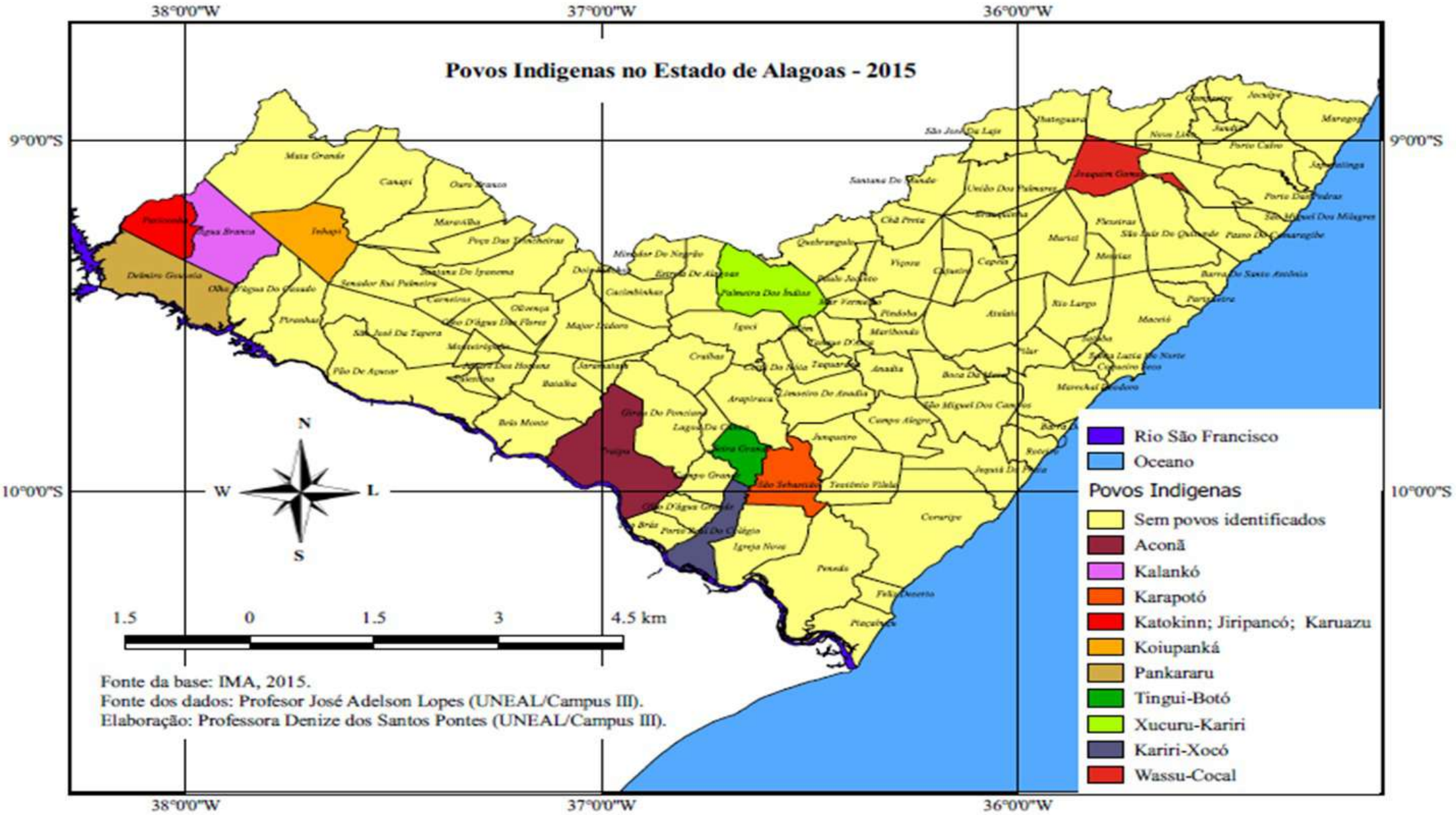
Povos Indigenas no Estado de Alagoas - 2015
38°0'0"W
37°0'0"W
36°0'0"W
9°0'0"S
10°0'0"S
N
S
W
L
1.5
0
1.5
3
4.5 km
Rio São Francisco
Oceano
Povos Indigenas
Sem povos identificados
Aconã
Kalankó
Karapotó
Katokinn; Jiripancó; Karuazu
Koiupanká
Pankararu
Tingui-Botó
Xucuru-Kariri
Kariri-Xocó
Wassu-Cocal
Fonte da base: IMA, 2015.
Fonte dos dados: Profesor José Adelson Lopes (UNEAL/Campus III).
Elaboração: Professora Denize dos Santos Pontes (UNEAL/Campus III).